

Vážení zákazníci,

dovolte, abychom Vám stejně jako každým rokem připomněli nezbytné úkony, které je třeba provést v nastavení systému Caris pro zdárné ukončení roku. V případě nutnosti konzultace jsme Vám k dispozici na telefonních číslech +420 577 601 290, 257.

Nejdůležitější! Za zásadní považujeme provedení záloh a uschování veškerých dat provozovny na vhodném zálohovacím médiu (CD, ZIP, flash disk apod..) před zahájením změn v nastavení systému Caris! Jestliže budete cokoliv v datech rušit nebo měnit, učiňte tak až po provedení záloh!



Nastavení dokladových řad

Veškerá nastavení dokladových řad jsou dostupná v Zavaděči aplikací v modulu **Správce aplikací TEAS**:

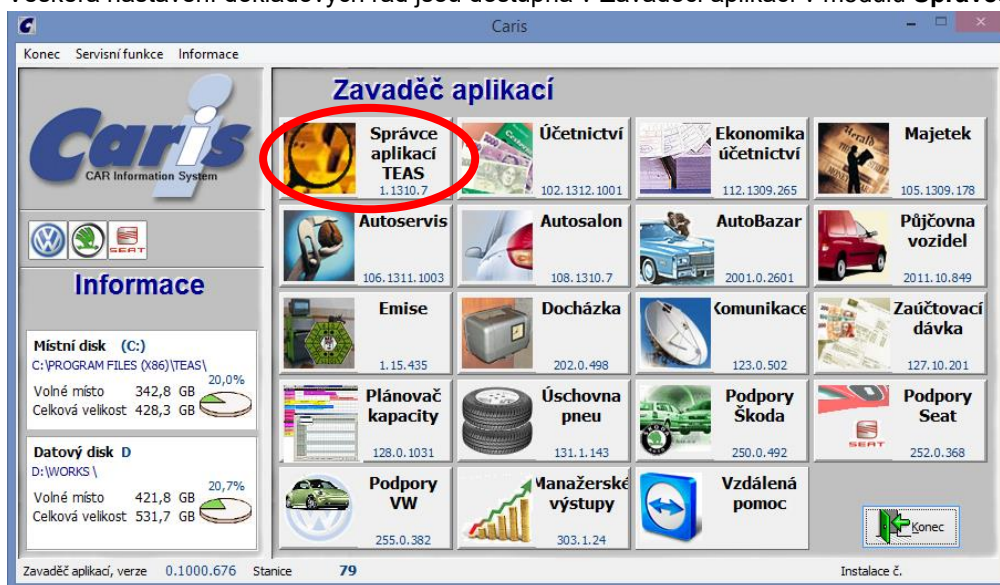

Po spuštění modulu Správce aplikací TEAS klikněte na tlačítko **Dokladové řady**:

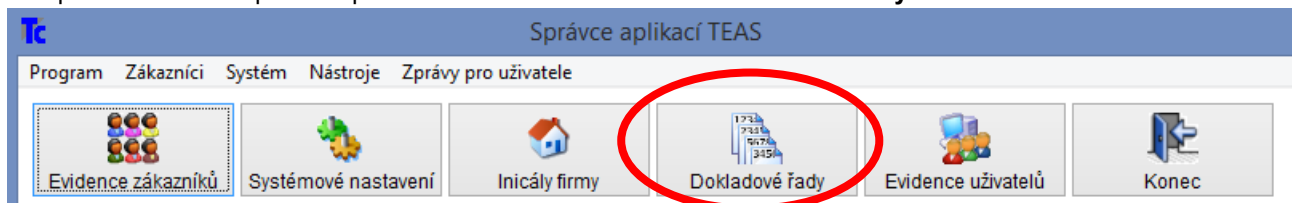

Objeví se výpis veškerých dokladových řad, které jsou v systému zavedeny. Zde doporučujeme postupovat opatrně, aby nedošlo ke zdvojení některé z řad tím, že vrátíte číslování na počáteční hodnotu (např. od 000001). Jestliže budete chtít vrátit číslování dokladů, nastavte si do předčíslí číslici roku (příp. jiné předčíslí), a teprve potom vlastní pořadové číslo (např. 1400001). Pozor také na délku dokladové řady, která byla již z předchozího období nastavena. Pokud možno ji zachovejte – vyhnete se tak případným problémům např. při exportech do účetnictví.

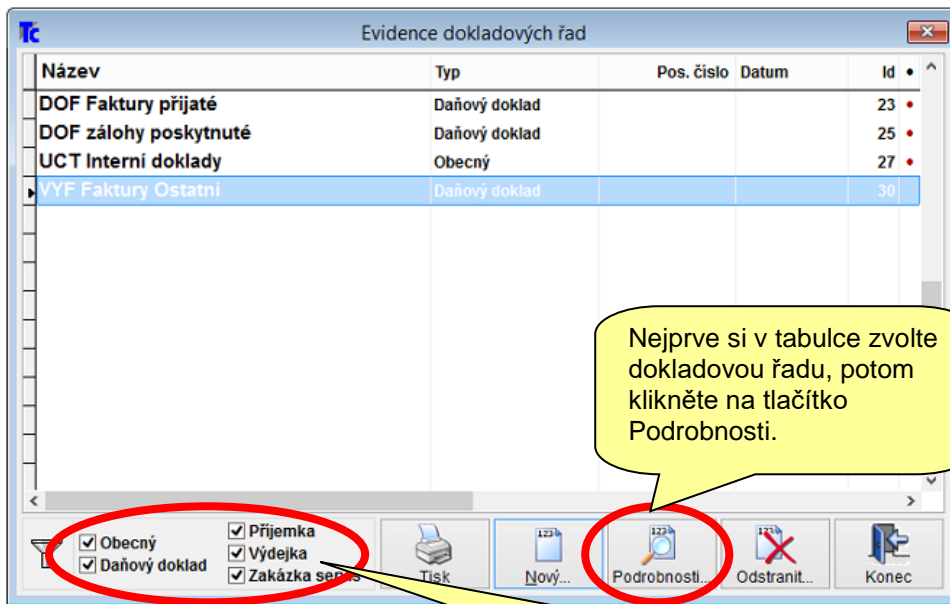

Nejprve si v tabulce zvolte dokladovou řadu, potom klikněte na tlačítko Podrobnosti.

Obecný
 Daňový doklad

Příjemka
 Výdejka
 Zakázka servis

Podrobnosti

Zde můžete provádět výběr typu dokladové řady – např. výběr dokladových řad daňových dokladů.

Jednoduchá dokladová řada

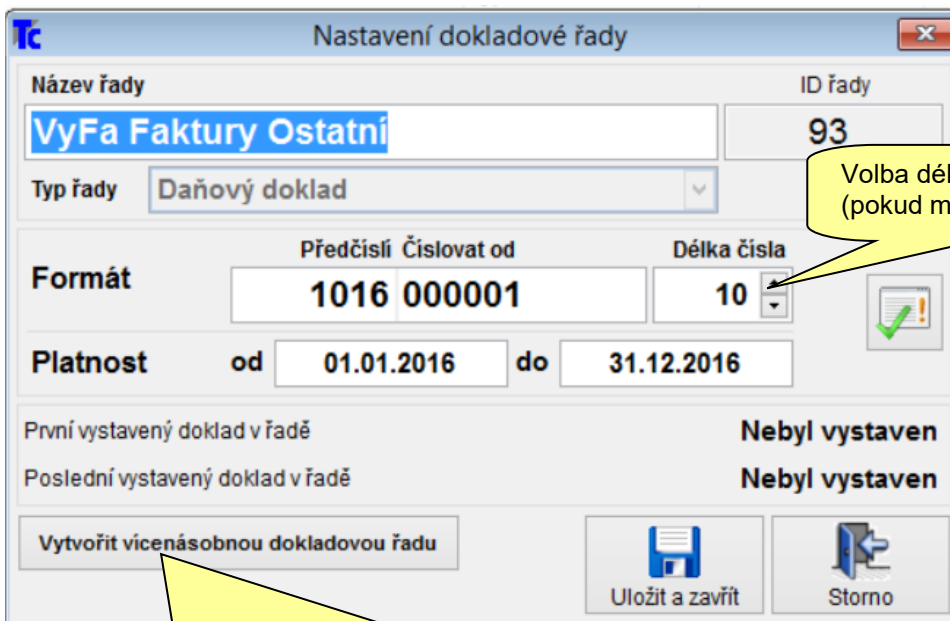

Volba délky dokladové řady (pokud možno ji neměňte).

Pro zautomatizování procesů číslování dokladových řad je k dispozici možnost vytvořit vícenásobnou dokladovou řadu

Vícenásobná dokladová řada

Využití funkce Vícenásobné dokladové řady zajistí automatické přidělení čísla dokladu na přelomu jednotlivých časových období. Tzn. že při vhodném nastavení lze současně vystavit např. 12.1.2018 doklad do roku 2017 v řadě platné pro tento rok a samozřejmě i doklad již do roku 2018.

POZOR! Vícenásobnou dokladovou řadu nelze použít pro typ řady Zakázka servis.

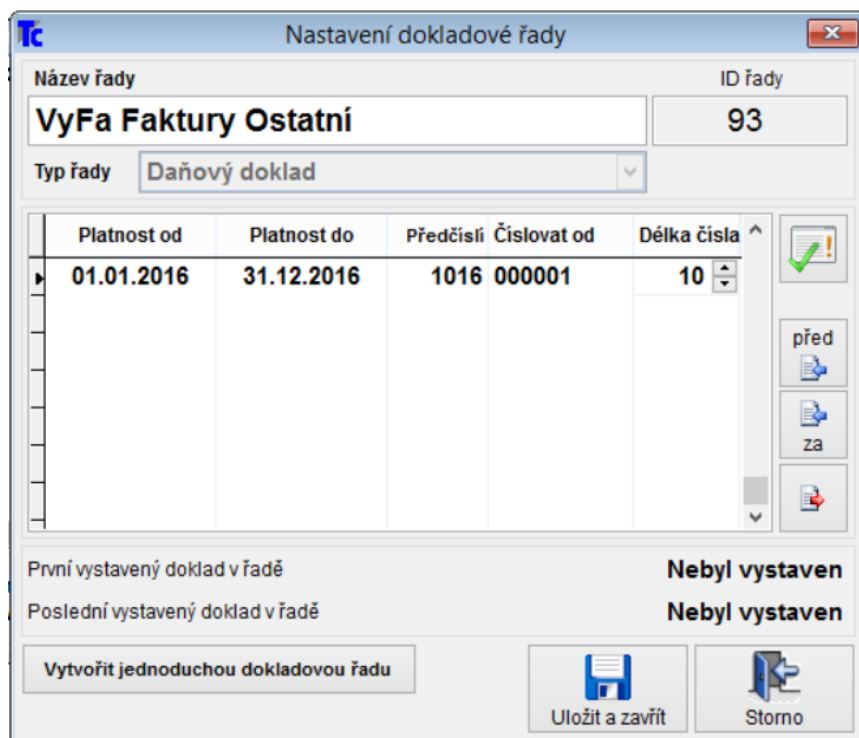

Po vytvoření vícenásobné řady z jednoduché se údaj „Číslovat od“ přepíše na následující číslo dle posledního

vystaveného dokladu. Kliknutím na tlačítko  se přidá nová řada za poslední definované období, tj. jako poslední řádek. Automaticky se nastaví platnost od-do na dalších 12 měsíců, zkopíruje se délka dokladové řady a také předčísí z předchozího období.



pomocí tohoto tlačítka můžeme provést ruční kontrolu zadaného záznamu (ověřuje i datумы).



pomocí tohoto tlačítka přidáváme řádek záznamu nad aktuální existující záznam.



pomocí tohoto tlačítka přidáváme řádek záznamu pod aktuální existující záznam.



pomocí tohoto tlačítka odstraníme řádek záznamu, který je označen.

Nastavení dokladové řady

Název řady: **VyFa Faktury Ostatní** ID řady: **93**

Typ řady: **Daňový doklad**

| Platnost od | Platnost do | Předčísí | Číslovat od | Délka čísla |
|-------------|-------------|----------|-------------|-------------|
| 01.01.2016 | 31.12.2016 | 1016 | 000001 | 10 |
| 01.01.2017 | 31.12.2017 | 1017 | 000001 | 10 |

První vystavený doklad v řadě: **Nebyl vystaven**

Poslední vystavený doklad v řadě: **Nebyl vystaven**

Vytvořit jednoduchou dokladovou řadu

Uložit a zavřít | Storno

V případě, že byla nastavena stejné číslování pro více dokladových řad, systém oznámí tuto skutečnost již při zapisování duplicitní řady.

Pozor...

 Dokladová řada, kterou právě ukládáte, koliduje s některou ze stávajících dokladových řad

Dokladová řada, kterou právě ukládáte

| ID | Název | Platí od | Platí do | Předčísí | Délka | Příští číslo dokladu |
|----|----------------------|------------|------------|----------|-------|----------------------|
| 93 | VyFa Faktury Ostatní | 01.01.2017 | 31.12.2017 | 1017 | 10 | 1017000001 |

Kolizní dokladové řady

| ID | Název | Platí od | Platí do | Předčísí | Délka | Příští číslo dokladu |
|----|-----------------------------|------------|------------|----------|-------|----------------------|
| 10 | VyFa_servis_převodem_kartou | 01.01.2017 | 31.12.2017 | 1017 | 10 | 1017000001 |

Podrobný popis kolize

Doklady vystavené v těchto řadách se budou svými čísly navzájem duplikovat:
 VyFa Faktury Ostatní (ID: 93)
 VyFa_servis_převodem_kartou (ID: 10)

Přesto uložit Zpět

Kontrolu dokladových řad pak můžete provést ve „Správci aplikací“ **přes menu systém- kontrola dokladových řad.**

Seznam kolidujících dokladových řad

Dokladové řady, jejichž číslování koliduje s jinou dokladovou řadou:

| ID | Název | Platí od | Platí do | Předčísí | Délka | Příští číslo dokladu | |
|----|-----------------------------|------------|------------|----------|-------|----------------------|--|
| 62 | Výdejka salon | | | V | 5 | V920 | |
| 83 | Objedn. salon Citroen | | | 2016 | 8 | 20160015 | |
| 97 | VyFa Bazar | | | 2016 | 10 | 2016020001 | |
| 93 | VyFa Faktury Ostatní | 01.01.2017 | 31.12.2017 | 1017 | 10 | 1017000001 | |
| 10 | VyFa_servis_převodem_kartou | 01.01.2017 | 31.12.2017 | 1017 | 10 | 1017000001 | |

Kolizní dokladové řady - kolidují s řadou VyFa_servis_převodem_kartou (ID: 10):

| ID | Název | Platí od | Platí do | Předčísí | Délka | Příští číslo dokladu | |
|----|----------------------|------------|------------|----------|-------|----------------------|--|
| 93 | VyFa Faktury Ostatní | 01.01.2017 | 31.12.2017 | 1017 | 10 | 1017000001 | |

Podrobný popis kolize

Doklady vystavené v těchto řadách se budou svými čísly navzájem duplikovat:
 VyFa_servis_převodem_kartou (ID: 10)
 VyFa Faktury Ostatní (ID: 93)

[Návrat](#)

Jelikož se nastavení dokladových řad řídí v každé firmě jinými pravidly, není možné vytvořit univerzální návod na tvorbu číslování dokladů. V každém případě nastavení dokladových řad raději konzultujte s ekonomem nebo účetní firmy.

Na další úspěšnou spolupráci v roce 2018 se těší společnost TEAS, s.r.o.